

**I VIALI - PIANO SECONDO**

Descrizione	P. U.	Sup. reale	Parziale	Totale
<b>UNITA' 11</b>				<b>142,49</b>
Abitazione	1,00	111,00	111,00	
Terrazzo	0,35	71,73	25,10	
Vano scala e ascensore 1/7	1,00	3,18	3,18	
Area cortiliva comune 1/11	0,10	32,10	3,21	

VIALE MARCONI

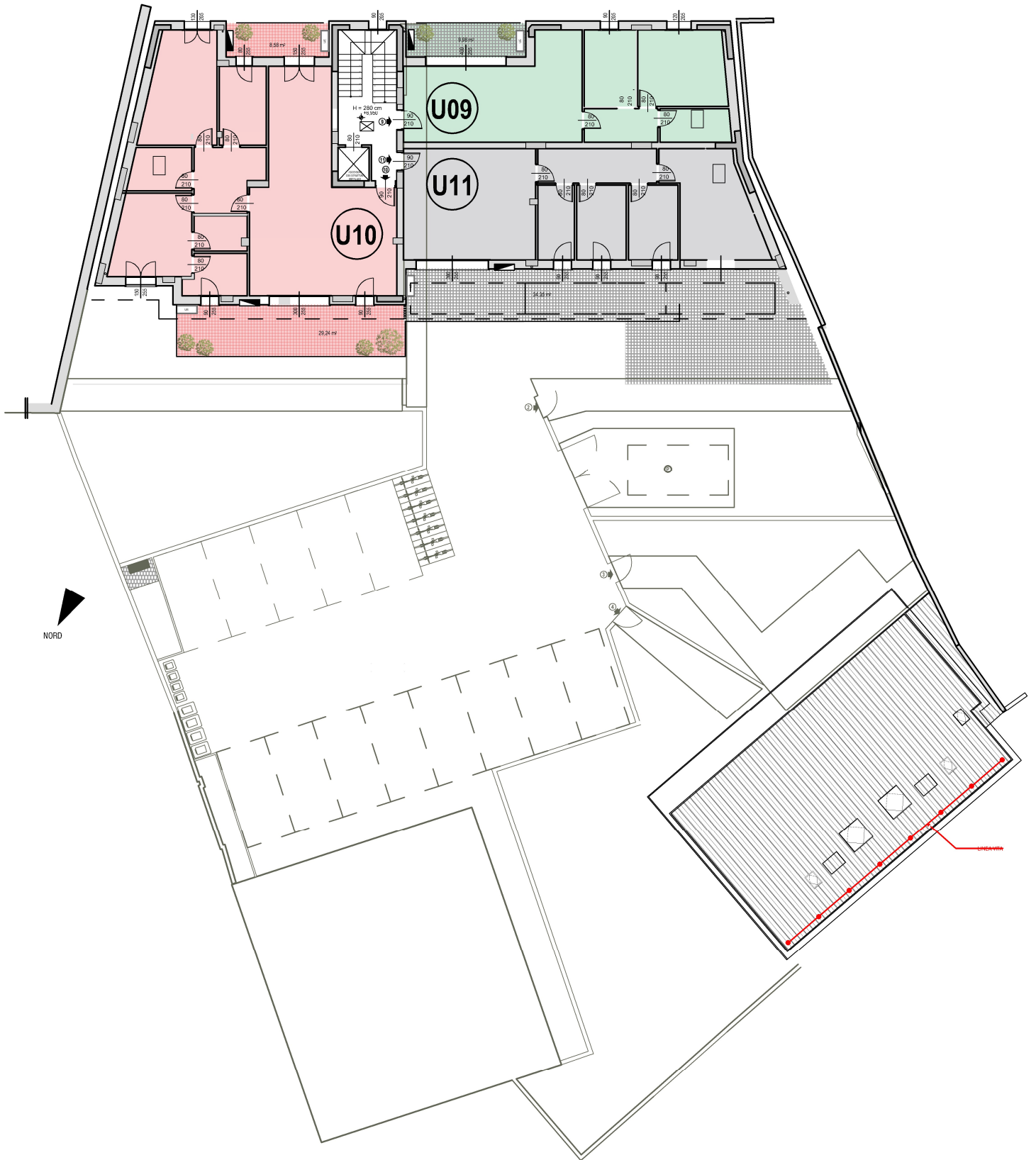

I VIALI - PIANO SECONDO

Descrizione	P. U.	Sup. reale	Parziale	Totale
UNITA' 09				104,57
UNITA' 10				175,26
UNITA' 11				134,75

VIALE MARCONI



I VIALI - PIANO TERRA

garage A	0,50	26,99		13,50
garage B	0,50	33,81		16,91
garage C	0,50	30,26		15,13
garage D	0,50	30,78		15,39
garage E	0,50	32,14		16,07
garage F	0,50	14,57		7,29
TUTTI I POSTI AUTO dal P01 al P13	0,50	12,50		6,25
CANTINA dal C1 al C8				62,00